REKONSTRUKCE TRATI V ÚSEKU KYJICE - CHOMUTOV

SITUACE KM 56,95 - KM 58,8

M 1 : 1 000

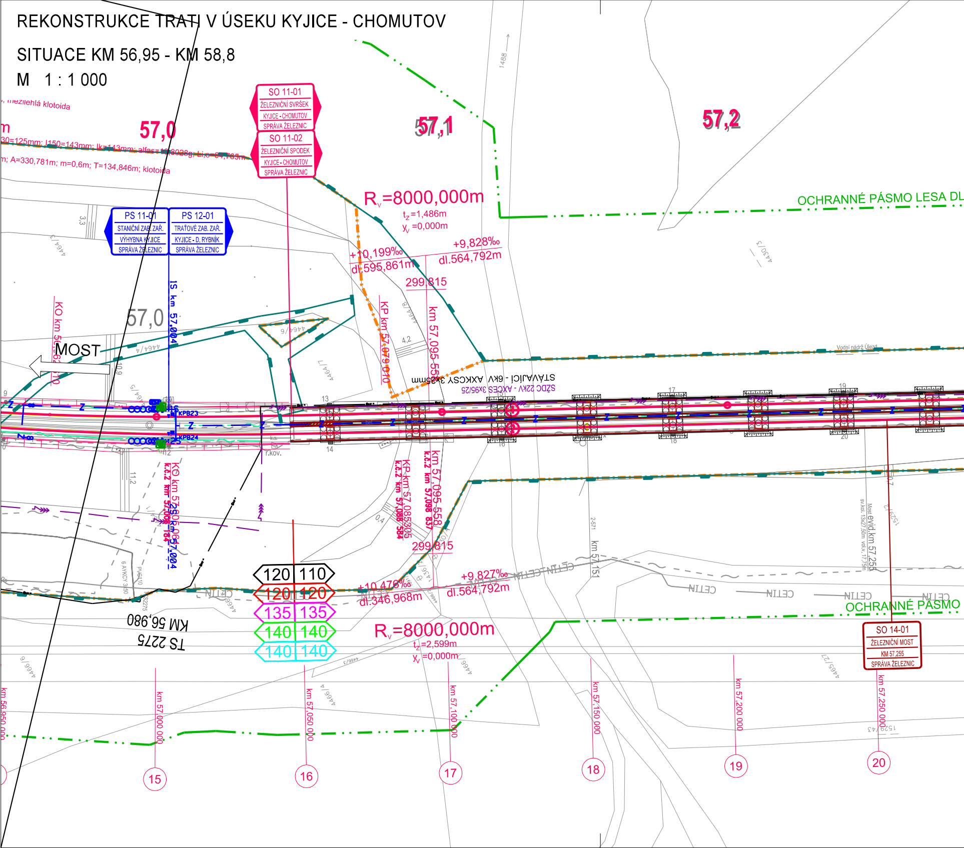

mezilehlá klotoida
57,0
57,1
57,2
30=125mm; I150=143mm; Ik=143mm; alfas=10,8028g; Li,o=64,763m
m; A=330,781m; m=0,6m; T=134,846m; klotoida
SO 11-01
ŽELEZNIČNÍ SVRŠEK
KYJICE - CHOMUTOV
SPRÁVA ŽELEZNIC
SO 11-02
ŽELEZNIČNÍ SPODEK
KYJICE - CHOMUTOV
SPRÁVA ŽELEZNIC
PS 11-01
STANIČNÍ ZAB. ZAŘ.
VÝHYBNA KYJICE
SPRÁVA ŽELEZNIC
PS 12-01
TRAŤOVÉ ZAB. ZAŘ.
KYJICE - D. RYBNÍK
SPRÁVA ŽELEZNIC
R_v=8000,000m
t_z=1,486m
y_v =0,000m
+10,199‰
dl.595,861m
+9,828‰
dl.564,792m
299,815
OCHRANNÉ PÁSMO LESA DL
1488
IS km 57,004
KO km 56,962
KP km 57,079 010
km 57,095 558
MOST
57,0
STÁVAJÍCÍ - 6kV AXKCSY 3x25mm
SŽDC 22kV - AXCES 3x95/25
Vodní nádrž Újezd
KPB23
KPB24
r.kov.
KO km 57,004
k.č.2 km 57,006 784
KP km 57,085 306
k.č.2 km 57,088 584
km 57,095 558
k.č.2 km 57,098 837
299,815
km 57,151
Most evid.km 57,255
120 110
120 120
135 135
140 140
140 140
+10,476‰
dl.346,968m
+9,827‰
dl.564,792m
R_v=8000,000m
t_z=2,599m
y_v =0,000m
CETIN
OCHRANNÉ PÁSMO
KM 56,980
TS 2275
SO 14-01
ŽELEZNIČNÍ MOST
KM 57,255
SPRÁVA ŽELEZNIC
km 56,950 000
km 57,000 000
km 57,050 000
km 57,100 000
km 57,150 000
km 57,200 000
km 57,250 000
13
14
15
16
17
18
19
20

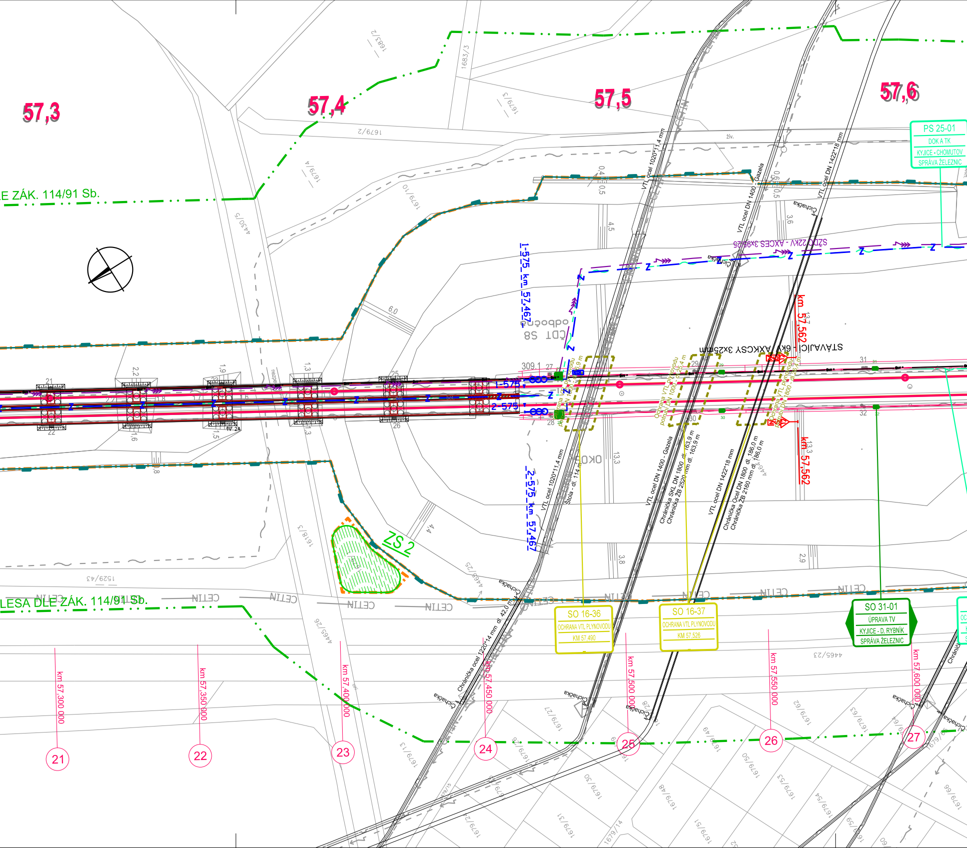
57,3
57,4
57,5
57,6
LE ZÁK. 114/91 Sb.
LESA DLE ZÁK. 114/91 Sb.
PS 25-01
DOK A TK
KYJICE - CHOMUTOV
SPRÁVA ŽELEZNIC
SO 16-36
OCHRANA VTL PLYNOVODU
KM 57,490
SO 16-37
OCHRANA VTL PLYNOVODU
KM 57,526
SO 31-01
ÚPRAVA TV
KYJICE - D. RYBNÍK
SPRÁVA ŽELEZNIC
VTL ocel 1020*11,4 mm
VTL ocel DN 1400 - Gazela
VTL ocel DN 1422*18 mm
Štola - dl. 114 m
Chránička SKL DN 1800 dl. 163,9 m
Chránička ŽB 2520 mm dl. 163,9 m
Chránička Ocel DN 1800 dl. 186,0 m
Chránička ŽB 2160 mm dl. 186,0 m
Chránička ocel 1220*14 mm dl. 42,0 m
Ochrana VTL plynovodu potrubí DN 1000 - dl. 26,9 m
Ochrana VTL plynovodu potrubí DN 1000 - dl. 25,4 m
Ochrana VTL plynovodu potrubí DN 1800 - dl. 26,4 m
SŽDC 22kV - AXCES 3x95/25
STÁVAJÍCÍ - 6kV AXKCSY 3x25mm
ČDT S8 odbočná
1-575 km 57,467
2-575 km 57,467
1-575
2-575
km 57,562
km 57,562
ZS 2
CETIN
Cichačka
km 57,300 000
km 57,350 000
km 57,400 000
km 57,450 000
km 57,500 000
km 57,550 000
km 57,600 000
21
22
23
24
25
26
27
309,1
27
28
29
30
31
32
6,0
4,5
4,4
3,6
3,8
2,9
13,3
13,3
0,5
1679/2
1679/3
1679/4
1679/10
1683/2
1683/3
4430/5
1529/43
1618/3
4465/23
4465/25
4465/26
1679/13
1679/27
1679/30
1679/31
1679/48
1679/49
1679/50
1679/51
1679/52
1679/53
1679/54
1679/63
1679/66
1679/14
živ.

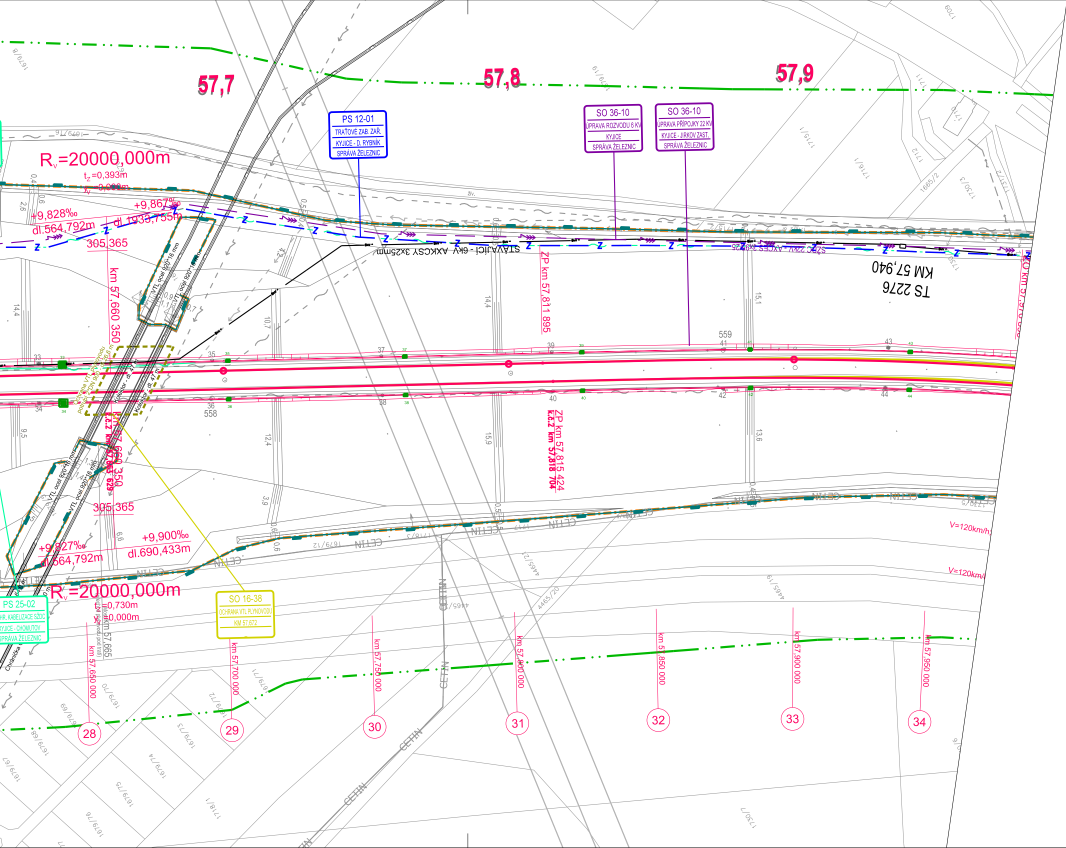
57,7
57,8
57,9
PS 12-01
TRAŤOVÉ ZAB. ZAŘ.
KYJICE - D. RYBNÍK
SPRÁVA ŽELEZNIC
SO 36-10
ÚPRAVA ROZVODU 6 KV
KYJICE
SPRÁVA ŽELEZNIC
SO 36-10
ÚPRAVA PŘÍPOJKY 22 KV
KYJICE - JIRKOV ZAST.
SPRÁVA ŽELEZNIC
Rv=20000,000m
tz=0,393m
yv=0,000m
+9,828‰
dl.564,792m
+9,867‰
dl.1933,755m
305,365
km 57,660 350
VTL ocel 920*16 mm
STÁVAJÍCÍ - 6kV AXKCSY 3x25mm
ZP km 57,811 895
KM 57,940
TS 2276
Kolektor dl. 47 m
ZP km 57,815 424
K.č.2 km 57,818 704
K.č.2 km 57,663 629
+9,827‰
dl.564,792m
+9,900‰
dl.690,433m
Rv=20000,000m
tz=0,730m
yv=0,000m
V=120km/h
CETIN
PS 25-02
HR. KABELIZACE SŽDC
KYJICE - CHOMUTOV
SPRÁVA ŽELEZNIC
SO 16-38
OCHRANA VTL PLYNOVODU
KM 57,672
Chránička
Most km 57,665
km 57,650 000
km 57,700 000
km 57,750 000
km 57,800 000
km 57,850 000
km 57,900 000
km 57,950 000
28
29
30
31
32
33
34
558
559
1679/12
1679/16
1716/1
1715/1
1665/2
4465/20
4465/21
1720/7
živ.

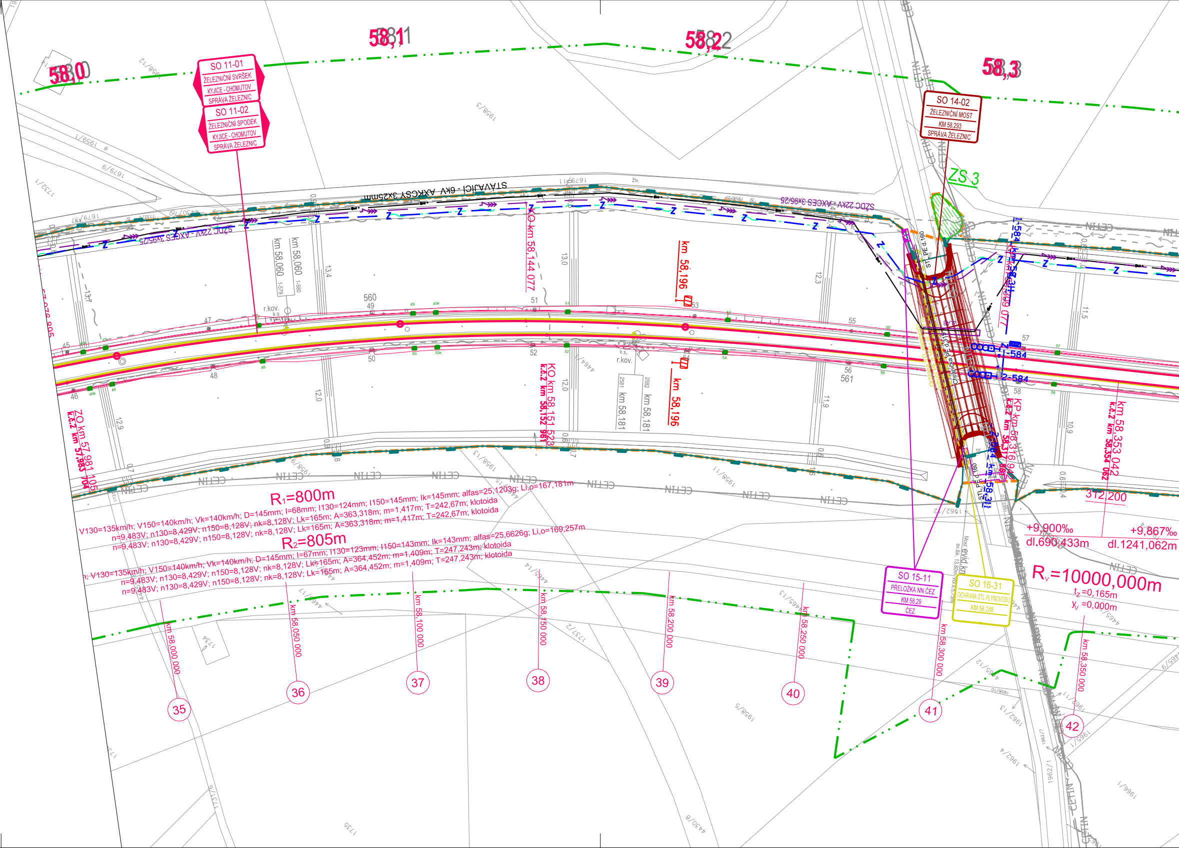
58,0
58,1
58,2
58,3
SO 11-01
ŽELEZNIČNÍ SVRŠEK
KYJICE - CHOMUTOV
SPRÁVA ŽELEZNIC
SO 11-02
ŽELEZNIČNÍ SPODEK
KYJICE - CHOMUTOV
SPRÁVA ŽELEZNIC
SO 14-02
ŽELEZNIČNÍ MOST
KM 58,293
SPRÁVA ŽELEZNIC
ZS 3
STÁVAJÍCÍ - 6kV AXKCSY 3x25mm
SŽDC 22kV - AXKCSY 3x95/25
km 58,060
km 58,060
KO km 58,144 077
km 58,196
KO km 58,151 523
k.č.2 km 58,152 961
km 58,181
km 58,196
ZO km 57,981 105
k.č.2 km 57,983 704
KP km 58,316 942
k.č.2 km 58,317 961
km 58,353 042
k.č.2 km 58,354 062
312,200
r.kov.
k.s.
STL PE d 160
Chránička PE d 315
1-584
2-584
R₁=800m
V130=135km/h; V150=140km/h; Vk=140km/h; D=145mm; I=68mm; I130=124mm; I150=145mm; Ik=145mm; alfas=25,1203g; Li,o=167,181m
n=9,483V; n130=8,429V; n150=8,128V; nk=8,128V; Lk=165m; A=363,318m; m=1,417m; T=242,67m; klotoida
n=9,483V; n130=8,429V; n150=8,128V; nk=8,128V; Lk=165m; A=363,318m; m=1,417m; T=242,67m; klotoida
R₂=805m
V130=135km/h; V150=140km/h; Vk=140km/h; D=145mm; I=67mm; I130=123mm; I150=143mm; Ik=143mm; alfas=25,6626g; Li,o=169,257m
n=9,483V; n130=8,429V; n150=8,128V; nk=8,128V; Lk=165m; A=364,452m; m=1,409m; T=247,243m; klotoida
n=9,483V; n130=8,429V; n150=8,128V; nk=8,128V; Lk=165m; A=364,452m; m=1,409m; T=247,243m; klotoida
+9,900‰
dl.690,433m
+9,867‰
dl.1241,062m
Rᵥ=10000,000m
t_z =0,165m
y_v =0,000m
SO 15-11
PŘELOŽKA NN ČEZ
KM 58,29
ČEZ
SO 16-31
OCHRANA STL PLYNOVODU
KM 58,288
Most evid.km
sv.šik. 13,80m vol.v.5,75m
km 58,000 000
km 58,050 000
km 58,100 000
km 58,150 000
km 58,200 000
km 58,250 000
km 58,300 000
km 58,350 000
35
36
37
38
39
40
41
42
CETIN
1958/3
1958/5
1959/1
1679/9
1732/1
1962/12
1962/13
1962/4
1962/1
1966/1
1958/11
1958/13
1958/9
4465/14
4465/13
4465/9
4430/8
1737/2
1731/9
1735
1734

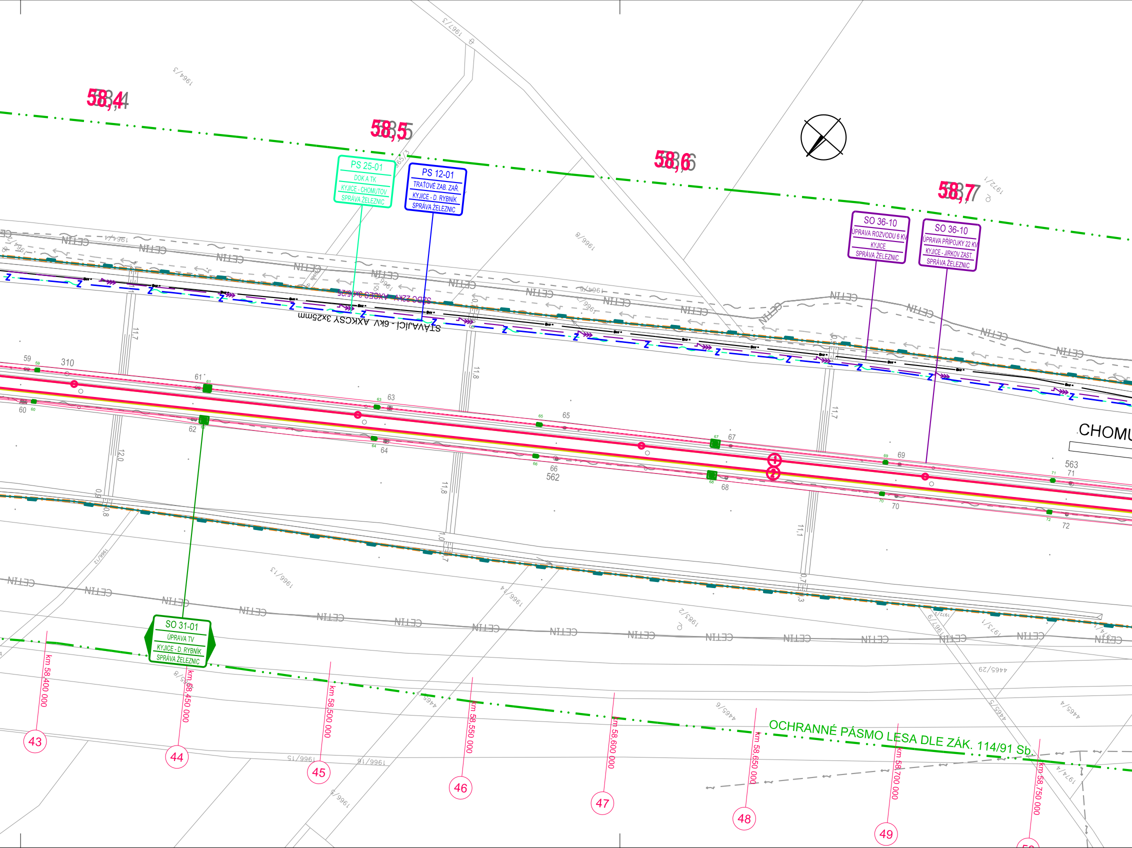
58,4
58,5
58,6
58,7
PS 25-01
DOK A TK
KYJICE - CHOMUTOV
SPRÁVA ŽELEZNIC
PS 12-01
TRAŤOVÉ ZAB. ZAŘ.
KYJICE - D. RYBNÍK
SPRÁVA ŽELEZNIC
SO 36-10
ÚPRAVA ROZVODU 6 KV
KYJICE
SPRÁVA ŽELEZNIC
SO 36-10
ÚPRAVA PŘÍPOJKY 22 KV
KYJICE - JIRKOV ZAST.
SPRÁVA ŽELEZNIC
SO 31-01
ÚPRAVA TV
KYJICE - D. RYBNÍK
SPRÁVA ŽELEZNIC
STÁVAJÍCÍ - 6kV AXKCSY 3x25mm
CETIN
CHOMU
310
562
563
OCHRANNÉ PÁSMO LESA DLE ZÁK. 114/91 Sb.
km 58,400 000
km 58,450 000
km 58,500 000
km 58,550 000
km 58,600 000
km 58,650 000
km 58,700 000
km 58,750 000
43
44
45
46
47
48
49

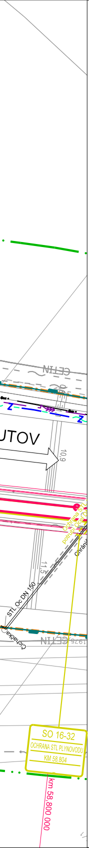
CETIN
UTOV
10,9
11,5
STL Oc DN 150
Chránička
Ochrana STL potrubí
CETIN
SO 16-32
OCHRANA STL PLYNOVODU
KM 58,804
km 58,800 000

EVROPSKÁ UNIE
Evropské strukturální a investiční fondy
Operační program doprava

Ministerstvo dopravy
Státní fond dopravní infrastruktury

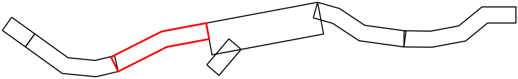

C.3

Číslo změny:	Obsah změny:	Datum změny:
01	-	-
02	-	-
03	-	-

Objednatel:
SPRÁVA ŽELEZNIC

Správa železnic, státní organizace
Dlážděná 1003/7, 110 00 Praha 1

Stavební správa západ
Sokolovská 278/1955, 190 00 Praha 9

Sdružení: „SEU + SP+PROJS_Kyjice-Chomutov_DSP“
SUDOP EU **SUDOP PRAHA** **PROJEKT servis**

Zpracovatel části:
SUDOP EU

SUDOP EU a.s.
Olšanská 1a, 130 80 Praha
Tel.: +420 267 094 305
E-mail: info@sudopeu.cz

Hlavní inženýr projektu:
ING. STANISLAV JAROŠ

Garant profese:
-

Středisko:
PROJEKTOVÉ STŘEDISKO ÚSTÍ NAD LABEM

Vedoucí střediska:	Odpovědný projektant části:	Vypracoval:	Kontroloval:
ING. MIROSLAV VÁŇA	ZDENĚK KOBLÍŽEK	ZDENĚK KOBLÍŽEK	ING. STANISLAV JAROŠ

Název akce:
REKONSTRUKCE TRATI V ÚSEKU KYJICE - CHOMUTOV

Číslo smlouvy:
19-010.640

Projektový stupeň:
DSP

Část:
KOORDINAČNÍ SITUACE STAVBY

Datum:
10/2019

Číslo části:
C.3

Název přílohy:
SITUACE KM 56,95 - KM 58,8

Měřítko:
1:1 000

Počet formátů:
10 x A4

Číslo přílohy:
4

DOKUMENT LZE UŽÍVAT POUZE VE SMYSLU PŘÍSLUŠNÉ SMLOUVY O DÍLO. ŽÁDNÁ JEHO ČÁST NEMŮŽE BÝT DLE ZÁKONA č.121/2000 Sb. KOPÍROVÁNA NEBO JINÝM ZPŮSOBEM ROZŠIŘOVÁNA BEZ SOUHLASU SUDOP EU a. s.